

中村地区センターまつり

2026

5 / 17
(日)

皆様のご来場をお待ちしています

10時30分～14時30分

入場無料

会場
中村地区センター

住所：綾瀬市深谷中5-16-43
☎：0467-78-2760

発表の部 2階講堂 (10:30～14:00)

- | | |
|-------------|---------------------------------|
| 10:30～11:20 | ラス.フローレス (フラメンコ) |
| 11:20～12:10 | ズンバキッズTamo-Happy Jr (ダンスフィットネス) |
| 12:10～13:00 | ステップ花鳥風月 (社交ダンス) |
| 13:00～13:50 | 健康吹き矢体験 (北央医療生協) |

展示の部 1・2階各室 (10:30～14:30)

- | | |
|--------|-----------------------------|
| 学習室AB | Hana-note 花の音 (花育作品展示と花育体験) |
| 会議室AB | 新日本婦人の会 綾瀬支部 (ちぎり絵作品展示と体験) |
| 会議室AB | 綾瀬生活と健康を守る会 (学習会) |
| 小会議室 | 囲碁の会 綾石会 (囲碁の体験) |
| 談話室 | デジフォト会 (パソコン写真展示と体験) |
| 談話室 | 北央医療生協綾瀬支部 (健康づくりの展示と体験) |
| 1階フロアー | 綾瀬写真協会 (写真の展示) |
| 調理室 | 綾瀬そば打ちの会 (そば打ち) |

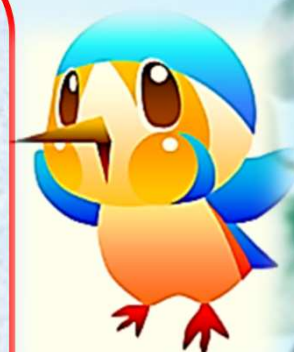

あやてい

体験会 1・2階各室 (10:30～14:30)

- | | | | |
|---------|---------------|-------------|----------------|
| 2階おはなし会 | ピラティスで健康になろう | 10:30～12:30 | (ピラティス体験会) |
| 談話室 | 北央医療生協綾瀬支部 | | (健康チェックの体験) |
| 学習室AB | Hana-note 花の音 | | (花育の体験) |
| 会議室AB | 新日本婦人の会綾瀬支部 | | (ちぎり絵の体験) |
| 2階小会議室 | 綾石会 | | (囲碁の体験) |
| 1階調理室 | 綾瀬そば打ちの会 | | (試食200円 先着30食) |

*会場設営協力団体—綾瀬市学童野球連盟

主催・お問合せ

まつり実行委員会

古山 (☎090-2620-3446)